



LINDOS PRINCESS BEACH RESORT & SPA

RODI
Grecia

TESTATO PER TE DA



**Handy
Superabile**

ASSOCIAZIONE DI
PROMOZIONE SOCIALE

(Verifica nel rispetto dei requisiti certificazione ISO 9001 di qualità)

Ultimo aggiornamento scheda 2022



LINDOS PRINCESS RESORT & SPA
Rodi - GRECIA

TESTATO E AGGIORNATO DA [HANDY SUPERABILE](http://www.handysuperabile.org) NEL 2022
Tel. 3498505727 – www.handysuperabile.org – info@handysuperabile.org

SCHEDA STRUTTURA RICETTIVA

Finalità della scheda

La presente scheda ha l'obiettivo di fornire informazioni attendibili sull'accessibilità della struttura, a supporto di una scelta consapevole da parte dell'ospite.

Non costituisce certificazione di totale assenza di barriere, in quanto le valutazioni devono sempre essere rapportate alle esigenze individuali.

Metodo di verifica

Le informazioni riportate derivano da una verifica effettuata in loco e descrivono lo stato dell'accessibilità rilevato alla data indicata in calce alla scheda.

Aggiornamenti e conferme

Nel tempo, alcune caratteristiche, servizi o attrezzature della struttura possono subire variazioni.

Per questo motivo, in fase di prenotazione, è sempre consigliato richiedere conferma delle specifiche esigenze di accessibilità.

Servizi del Tour Operator

Per quanto riguarda i servizi alberghieri, le attrezzature, i trasferimenti, le escursioni ed eventuali servizi particolari, fa riferimento quanto riportato nella scheda ufficiale della struttura e nel catalogo del Tour Operator, nonché quanto comunicato dall'agenzia in fase di prenotazione.

Eventuali servizi aggiuntivi o personalizzati possono essere soggetti a supplemento.

Diritti d'autore

Tutti i testi, le informazioni e le immagini fotografiche contenute nella presente scheda sono di proprietà di Handy Superabile.

È vietata la riproduzione, anche parziale, senza l'esplicito consenso dell'autore.

Associazione di promozione speciale 'Handy Superabile'

Sede legale: Via Isola dello Sparviero n. 2 – Follonica (Grosseto)

cell. 349 8505727 - Web site: www.handysuperabile.org – E-mail: info@handysuperabile.org



LINDOS PRINCESS RESORT & SPA Rodi - GRECIA

TESTATO E AGGIORNATO DA [HANDY SUPERABILE](http://www.handysuperabile.org) NEL 2022

Tel. 3498505727 – www.handysuperabile.org – info@handysuperabile.org

Contents

INFORMAZIONI GENERALI.....	5
BREVE DESCRIZIONE DELLE FACILITAZIONI PER TIPOLOGIA DI BISOGNI SPECIALI	6
ARRIVO ALLA STRUTTURA.....	8
COME RAGGIUNGERE LA STRUTTURA	8
IN AEREO	8
TRASFERIMENTI.....	9
PERCORSO DAL PARCHEGGIO PRIVATO/PUBBLICO ALL'INGRESSO	10
INGRESSO STRUTTURA.....	11
HALL - RECEPTION.....	12
CAMERE/APPARTAMENTI.....	15
Camere attrezzate/fruibili per gli ospiti con mobilità ridotta:	15
Servizi igienici nella camera 2154 degli ospiti con mobilità ridotta	18
Camere standard	21
Servizi igienici nella camera standard	23
BAR E RISTORANTI	26
BAR CENTRALE DYONISOS	26
AEGEAN POOL BAR.....	27
RISTORANTE PRINCIPALE SPONDI	28
THALASSA RESTAURANT	32
OSTERIA RISTORANTE	34
AEOLOS BEACH RESTAURANT & BAR	36
PERCORSI INTERNI E SERVIZI COMUNI.....	39
Percorsi interni	39
ASCENSORI	41
Servizi igienici comuni nei pressi della Hall	43
Servizi igienici comuni nei pressi del ristorante principale.....	44

PISCINE	46
SPIAGGIA.....	52
ATTIVITÀ SPORTIVE/RICREATIVE E MINICLUB.....	56
Attività sportive.....	56
Palestra/Fitness	58
Miniclub/area giochi.....	59
Teatro.....	60
Centro benessere - Spa	61
Centro diving	63
STUDI MEDICI/STRUTTURE SANITARIE	63



INFORMAZIONI GENERALI

Nome struttura ricettiva

LINDOS PRINCESS RESORT

Tipologia

Hotel/albergo

Indirizzo

Lardos 851 09

Città/località

Regione

Stato

Lardos (Villaggio costiero)

Rodi

Grecia

Contatti (telefono e email)

Telefono prenotazione Alpitour 003901119690202

Sito web

<https://www.alpitour.it/vacanze/grecia/dodecanneso/rodi/lardos/alpiclub-lindos-princess-beach-resort-spa>

Breve descrizione

Il **Lindos Princess Beach** è situato a circa 1,5 km dal villaggio di Lardos e 7 km dal pittoresco paese di Lindos. Situato direttamente sull'ampia spiaggia di sabbia e ghiaia di Lardos, dispone di 6 piscine di cui 2 con scivoli e 2 per bambini.

Dispone di 639 camere di cui 2 camere adattate per gli ospiti con disabilità motoria, con vista mare (richiesto un supplemento), confortevolmente arredate, parte nel corpo centrale e parte nei bungalow, minimarket e negozi vari. 2 sale riunioni (rispettivamente fino a 80 e 100 persone) e sala congressi (fino a 500 persone).

BREVE DESCRIZIONE DELLE FACILITAZIONI PER TIPOLOGIA DI BISOGNI SPECIALI

	<p>DISABILI MOTORI</p> <p>Tutti i mezzi utilizzati per il trasporto collettivo non sono attrezzati per accogliere clienti in carrozzina; in loco è tuttavia possibile verificare la disponibilità dell'unico minibus attrezzato di pedana (servizio a pagamento).</p> <p>Il villaggio risulta abbastanza accessibile; le rampe per raggiungere alcune aree comuni potrebbero richiedere ad un ospite in carrozzina manuale l'aiuto di un accompagnatore. La camera visitata adattata per gli ospiti con disabilità motoria risulta fruibile, spaziosa e priva di ostacoli. La porta si apre con chiave. Eventuale terzo letto, in camera, riduce il varco di passaggio per il terrazzo a 75 cm. La spiaggia dista c.a. 250 metri dalle camere adattate, dispone di passerella fino alle postazioni di ombrellone, ed è priva di sedia anfibia: il T.O. previa specifica richiesta al momento della prenotazione potrà, qualora disponibile, prestare gratuitamente sedia JOB per la durata del soggiorno.</p> <p>La sedia verrà consegnata alla partenza in aeroporto, dove i clienti dovranno restituirla al loro rientro in Italia. Nel caso non fosse disponibile, inviare richiesta a info@handysuperabile.org per ottenere informazioni sulla possibilità di reperirla a noleggio, insieme ad altri ausili.</p> <p>Le piscine non dispongono di sollevatore per facilitare ingresso e uscita dalla vasca, per gli ospiti con mobilità ridotta.</p>
	<p>NON VEDENTI & IPOVEDENTI</p> <p>Lungo i percorsi interni non sono presenti mappe e segnali tattili (sistema loges e differenze cromatiche) che facilitino l'orientamento alle persone non vedenti/ipovedenti. All'atto della prenotazione verificare, con il T.O. e la Direzione dell'hotel, la possibilità di venire accompagnati da un cane guida.</p> <p>Alla reception non sono presenti pannelli tattili o in braille per non vedenti. Ai ristoranti non è disponibile un menù in braille ma si può richiedere servizio al tavolo.</p>
	<p>SORDI & IPOACUSICI</p> <p>Alla reception si può richiedere una brochure con informazioni sul villaggio e sono presenti pannelli informativi. Lungo i percorsi interni vi sono cartelli direzionali. In camera non è presente un telefono DTS.</p>
	<p>PERSONE DIALIZZATE</p> <p>I centri dialisi più vicini si trovano a</p> <p>HOSPITAL "ANDREA PAPANDREU Rhodos center a 47 km tel. +30 2241 360000</p> <p>EUROMEDICA CENTER koskinou, Municipality of Kallithea, a 43 km tel 30 22410 45000</p> <p>HELIONEPHRO - Dialysis center a 45. km Rhodos-Kalithea Tel: 0030 22410 03300</p>



PERSONE CON INTOLLERANZE & ALLERGIE ALIMENTARI

Il personale di cucina, previa richiesta all'atto della prenotazione, è disponibile a preparare menù specifici per bambini e per persone con intolleranze alimentari. Handy Superabile e il T.O. non possono tuttavia garantire la non contaminazione. Il cliente che necessita di avere informazioni specifiche circa il servizio prestato dovrà richiederle, segnalando le proprie esigenze, all'atto della prenotazione. Al momento dell'arrivo in hotel, dovrà poi contattare il responsabile della ristorazione per riconfermare le proprie esigenze e ottenere informazioni circa le modalità di preparazione ed erogazione dei pasti



FAMIGLIE CON BAMBINI

Per i piccoli ospiti sono disponibili: culla e passeggini, su richiesta, baby interfono, passeggini, scaldabiberon. Al ristorante seggioloni, Kid's buffet e menù dedicati, **Kids club** accessibile tramite rampa e **Kids Play Area**, all'aperto con alcuni giochi, accessibile tramite scalino, con staff di animazione qualificato, programma di intrattenimenti diurni e serali per i piccoli ospiti dai 4 ai 12 anni, piscine con scivoli d'acqua, spettacolo per bambini in teatro e baby dance con lo staff animazione.



ARRIVO ALLA STRUTTURA

COME RAGGIUNGERE LA STRUTTURA

IN AEREO



Servizio di assistenza per persone con disabilità

Si assiste completa, in partenza/arrivo, grazie al personale preposto all'assistenza, che è disponibile ad accompagnare il passeggero con disabilità, durante la consegna del bagaglio, fino alla porta d'imbarco, oppure per il ritiro bagagli.

Imbarco/sbarco del passeggero con mobilità ridotta

Con sedia di cortesia e ambulift/finger (corridoio mobile che collega il gate con l'aereo)



Percorsi tattili per ciechi e ipovedenti

No

Presente un locale wc accessibile con maniglie di sostegno

Si Nei servizi igienici attrezzati il wc è di tipo aperto, dotato di maniglione di sostegno reclinabile sul lato sinistro e spazio superiore a 90 cm sul lato destro.

Percorso dall'uscita al parcheggio

Porta di uscita automatica con larghezza superiore a 100 cm.

Usciti all'esterno, per raggiungere i parcheggi all'aperto, riservati ai portatori di handicap, si deve superare una rampetta di raccordo con il manto stradale.



TRASFERIMENTI

Durata del trasferimento, in auto/bus dall'aeroporto

L'aeroporto di Rodi dista 55 km dal Lindos Princess Beach e la durata del trasferimento, in auto, è di circa 60 minuti

Per il trasferimento è disponibile

bus non adattato per il trasporto dei clienti in carrozzina

È possibile richiedere o noleggiare all'atto della prenotazione, un trasferimento privato

Si può richiedere al T.O., un trasferimento privato con taxi non adattato oppure, previa verifica della disponibilità, un trasferimento con l'unico minibus attrezzato di pedana (servizio a pagamento) che può accogliere 4 persone in carrozzina (ancoraggio a bordo). **(possibile un supplemento)**



PERCORSO DAL PARCHEGGIO PRIVATO/PUBBLICO ALL'INGRESSO

Parcheggio privato

Si all'aperto, gratuito, non custodito, situato sul lato destro dell'edificio



Posto auto riservato a persone con disabilità nel parcheggio privato

NO

Tipologia di pavimentazione del parcheggio privato

asfalto

Percorso dal parcheggio all'ingresso

raggiungibile attraverso un vialetto pedonale, con accesso a lato dell'edificio, con pavimentazione liscia

Distanza dal parcheggio all'ingresso

A circa 40 m. Dal parcheggio, l'ingresso principale è raggiungibile attraverso un vialetto pedonale, con accesso a lato dell'edificio con pavimentazione liscia, lungo c.a. 15 metri, con pendenza moderata c.a. del 5 %.

INGRESSO STRUTTURA



Ingresso accessibile

principale

Modalità di accesso alla struttura

In piano

Tipologia della porta di ingresso

porta girevole con luce netta di 160 cm, dotata di pulsante per rallentare la corsa, oppure attraverso 2 porte automatiche, poste ai lati,

Larghezza utile porta/varco d'ingresso

Porta girevole con luce netta di 160 cm oppure 2 porte automatiche, poste ai lati, con larghezza utile superiore a 90 cm.



Indicatori e mappe tattili

No

Note eventuali

HALL - RECEPTION

Entrati nella spaziosa hall troviamo sulla sinistra un negozio di oreficeria, mentre sulla destra la reception con banco alto 105 cm da terra.

La hall dispone di angoli relax con divani, poltrone e tavolini.

Hall raggiungibile

In piano



Altezza banco di ricevimento

105 cm

Personale multilingue

Si

Tipologia di materiale informativo

sono presenti pannelli informativi, brochure e lungo i percorsi interni vi sono cartelli direzionali

È prevista assistenza iniziale ai visitatori con disabilità

con giro di orientamento della struttura, accompagnamento in camera, servizio di facchinaggio

Sono previsti i seguenti ausili per i visitatori con disabilità

non sono disponibili carrozzine, stampelle e sedie anfibie ma possono essere noleggiate in loco

Note

Sul piano della hall sono presenti serv. Igienici accessibili agli ospiti con disabilità motoria oltre ad alcuni negozi, sala tv Orfeas, sala meeting Euridiki e sala conferenze Clio, Dyonysos Bar, mentre al piano inferiore della piscina si trovano Supermarket Jason, Parrucchiere, studio medico, stanza video games, Centro benessere, Centro fitness, Ristorante Spondi e Theme.

CAMERE/APPARTAMENTI

Numero e tipologia di camere

639, situate in corpo centrale o in bungalow e tutte dotate di servizi privati, asciugacapelli, telefono, TV satellitare, aria condizionata con controllo individuale, minibar, cassetta di sicurezza, Wi-Fi, balcone o terrazza. Per l'estate 2026 sarà completato il rinnovo totale di tutte le camere in un accogliente stile contemporaneo dai rilassanti toni del legno e del sabbia. Le doppie corpo centrale, le doppie bungalow e le doppie bungalow fronte spiaggia ospitano fino a 3 adulti. Il resort dispone inoltre di family room, al 1° piano dei bungalow, con occupazione massima 3 adulti e 1 bambino, e superior family room, al piano terra dei bungalow, che ospitano fino a 4 adulti e 1 bambino, entrambe parzialmente separate in due ambienti da un divisorio dotato di porta a libro e con 2 TV. A pagamento: Wi-Fi high speed.



Camere attrezzate/fruibili per gli ospiti con mobilità ridotta:

n. 2 doppie all'occorrenza triple poste al 1° e 2° piano

Le sistemazioni che non si trovano al piano terra sono raggiungibili tramite:

ascensori

Camera visitata

Numero camera 2154 doppia, all'occorrenza tripla
Ubicazione
1° piano
Modalità di accesso alla camera/appartamento visitato
raggiungibili, dalla hall, attraverso due ascensori con porta cabina larga 79 cm e larghezza e profondità della cabina rispettivamente 105 X 210 cm. H tasto più alto tastiera interna a 130 cm da terra, in braille. Segnale sonoro e maniglie di sostegno.
Larghezza utile porta di ingresso
81 cm.

Apertura porta di ingresso
Verso l'interno con tessera magnetica; sforzo richiesto per l'apertura moderato. Il varco interno più stretto, per raggiungere il letto, è superiore a 87 cm.
Tipologia e altezza del letto
n. 2 LETTI SINGOLI accoppiati di altezza cm 57



Spazio libero ai lati del letto

con spazio libero a sinistra, a destra e frontale al letto superiore a 100 cm.

Telefono in camera con punto sul tasto 5 per ospiti ipo/non vedenti

Si

Tipologia dell'armadio

ad ante con piccoli pomelli

Altezza da terra dell'appendiabiti

180 cm da terra

Spazio libero sottostante la scrivania

scrivania alta 80 cm ha uno spazio sottostante per accostamento di 60 cm da terra

Altezza comando controllo ambientale temperatura

160 cm

Azionabile con telecomando

NO

In camera sono disponibili

Cassaforte e frigobar



Larghezza utile porta ingresso terrazzo/balcone/giardino se presente

81 cm (Eventuale terzo letto, in camera, riduce il varco di passaggio per il terrazzo a 75 cm)

Accesso al terrazzo/balcone/giardino se presente

guida scorrevole alta 2 cm all'interno e 5 cm all'esterno.



Note eventuali

Corrente a 220 con prese schuko (necessita di adattatore reperibile presso la reception).

Servizi igienici nella camera 2154 degli ospiti con mobilità ridotta

Accesso al locale

In piano

Larghezza utile porta di ingresso
76 cm
Tipologia della porta
ad anta apribile verso l'interno

Tipologia della maniglia
A pomello
Altezza WC
40 cm
Sedile WC a parte frontale

aperto (con dente frontale)
Maniglioni di sostegno
dispone di doppio maniglione fisso a parete, su entrambi i lati, sul lato sx a parete è stato chiesto di toglierlo e sostituirlo con maniglione reclinabile).
Doccetta flessibile a lato del wc
No
Spazio libero ai lati del wc
a sinistra 75 cm a destra 12 cm frontale parzialmente 70 cm per la presenza del lavabo
Campanello elettrico/telefono a lato wc
Presente un telefono di emergenza sul lato destro del wc, posto a 120 cm da terra
Lavabo con spazio sottostante per accostamento carrozzina
con maniglia a leva, è alto da terra 80 cm con spazio sottostante 60 cm. Asciugacapelli a 130 cm di altezza
Altezza da terra bordo inferiore specchio
fruibile da una persona in carrozzina
Altezza da terra asciugacapelli
130 cm
Disponibile doccia accessibile agli ospiti con mobilità ridotta
Si, (Il varco più stretto che conduce al wc e doccia è superiore a 90 cm).
Tipologia doccia
a filo pavimento di tipo aperto alto 44 cm (30X49 cm)
Sedia doccia
sedia comoda priva di braccioli
Maniglione di sostegno
Si, fisso verticale
Presenza di soffione o saliscendi
Saliscendi con altezza minima di 130 cm da terra

Campanello elettrico/telefono lato doccia

campanello a corda



Camere standard

Le sistemazioni che non si trovano al piano terra sono raggiungibili tramite:

ascensori

Camera visitata

Numero camera 2156 doppia

Ubicazione

1° piano

Modalità di accesso alla camera/appartamento visitato

raggiungibili, dalla hall, attraverso due ascensori con porta cabina larga 79 cm e larghezza e profondità della cabina rispettivamente 105 X 210 cm. Il tasto più alto tastiera interna a 130 cm da terra, in braille. Segnale sonoro e maniglie di sostegno.

Larghezza utile porta di ingresso

81 cm.

Apertura porta di ingresso

Verso l'interno con tessera magnetica; sforzo richiesto per l'apertura moderato

Tipologia e altezza del letto

La camera dispone di 1 letto singolo e 1 letto matrimoniale, alto 54 cm



Spazio libero ai lati del letto

a sinistra, a destra e frontale superiore a 90 cm

Telefono in camera con punto sul tasto 5 per ospiti ipo/non vedenti

Si

Tipologia dell'armadio

ad ante con piccoli pomelli



Altezza da terra dell'appendiabiti

180 cm da terra

Spazio libero sottostante la scrivania

scrivania alta 80 cm ha uno spazio sottostante per accostamento di 60 cm da terra
Altezza comando controllo ambientale temperatura
156 cm
Azionabile con telecomando
NO
In camera sono disponibili
Cassaforte e frigorifero

Larghezza utile porta ingresso terrazzo/balcone/giardino se presente
81 cm
Accesso al terrazzo/balcone/giardino se presente
guida scorrevole alta 2 cm all'interno e 5 cm all'esterno.
Note eventuali
Corrente a 220 con prese schuko (necessita di adattatore reperibile presso la reception).
Servizi igienici nella camera standard
Accesso al locale
In piano
Larghezza utile porta di ingresso
75 cm
Tipologia della porta
ad anta apribile verso l'interno



Tipologia della maniglia

A pomello

Altezza WC

42 cm

Tipo di sedile

continuo privo di dente frontale

Maniglioni di sostegno

NO

Doccetta flessibile a lato del wc

NO



Spazio libero ai lati del wc
a sinistra 51 cm a destra 37 cm frontale superiore a 100 cm
Campanello elettrico/telefono a lato wc
Presente un telefono di emergenza sul lato destro del wc, posto a 120 cm da terra
Lavabo con spazio sottostante per accostamento carrozzina
con maniglia a leva, è alto da terra 80 cm con spazio sottostante 60 cm.
Altezza da terra bordo inferiore specchio
fruibile da una persona in carrozzina
Altezza da terra asciugacapelli
130 cm
Disponibile doccia accessibile agli ospiti con mobilità ridotta
Si, (Il varco più stretto che conduce al wc e doccia è superiore a 90 cm).
Tipologia doccia
Dispone di una vasca da bagno alta 48 cm e lunga 170 cm, con spazio laterale libero superiore a 80 cm
Sedia doccia
sedia comoda priva di braccioli
Maniglione di sostegno
Si, fisso verticale
Presenza di soffione o saliscendi
Saliscendi con altezza minima di 130 cm da terra
Campanello elettrico/telefono lato doccia
campanello a corda

BAR E RISTORANTI

Il Lindos Princess Beach dispone di quattro ristoranti: Ristorante centrale 'Spondi', Ristorante 'Thalassa', Ristorante 'L'osteria', Aeolos' Beach Restaurant & Bar

I 3 bars: Aeolos Beach Restaurant & Bar, Bar centrale 'Dionysos', 'Aegean' Pool Bar

BAR CENTRALE DYONISOS

Il locale si trova nei pressi

Della hall

Ubicazione

Piano terra

Modalità di accesso

In piano, al piano reception

Pavimentazione

Liscia in piastrelle

Larghezza utile della porta di ingresso

porta d'ingresso a 2 ante, larga 90 cm X 2.





Scalino battiporta di altezza

assente

Altezza del banco ribassato inferiore a 100 cm

115 cm

Tipologia dei tavoli

Sedie e tavoli a supporto centrale in veranda. All'interno, sgabelli al bancone

Altezza utile sotto il tavolo per accostamento carrozzina

spazio sottostante sufficiente da ospite in carrozzina

Note eventuali

Il bar è aperto dalle 18 alle 01 ed offre una vasta gamma di cocktail e aperitivi rinfrescanti

AEGEAN POOL BAR

Ubicazione

A lato della piscina

Modalità di accesso

è raggiungibile dalla hall tramite uno dei due ascensori e un breve corridoio. Da qui poi attraverso una rampa (vedi percorsi interni) si accede al breve viale che conduce alla piscina. Il bar è accessibile in piano.



Pavimentazione

Liscia in piastrelle

Larghezza utile della porta di ingresso

Varco aperto

Scalino battiporta di altezza

assente

Altezza del banco ribassato inferiore a 100 cm

112 cm

Tipologia dei tavoli

Sono presenti sgabelli al bancone del bar. Non fruibili da persona in carrozzina

Note eventuali

Il bar offre una varietà di bibite rinfrescanti, caffè, tè, birra e superalcolici che uno può consumare sui lettini a bordo vasca.

RISTORANTE PRINCIPALE SPONDI

Il ristorante è aperto a colazione, pranzo e cena ed offre un servizio a buffet e show cooking. Il ristorante dispone di ampia sala interna climatizzata

Ubicazione

Piano inferiore nei pressi di Sala videogames, e della Spa

Modalità di accesso

Dalla hall tramite ascensori si scende al piano 1; qui, in piano, dopo un breve corridoio e attraverso una porta, a due ante, con larghezza utile 92 cm, si raggiunge il ristorante



Pavimentazione

Liscia in piastrelle

Larghezza utile della porta di ingresso

porta a due ante larghezza utile superiore a 90 cm

Banco del buffet se presente

alto da terra 80/90 cm

I distributori del caffè e latte, durante la colazione, sono posti ad un'altezza di
120 cm
Ad un cliente con mobilità ridotta e/o non vedente è possibile riservare sempre lo stesso tavolo
Si
Servizio al tavolo per persone con disabilità
Si
Tipologia dei tavoli
tavoli interni hanno supporto centrale con piedistallo

Altezza utile sotto il tavolo per accostamento carrozzina
68 cm
Menù con caratteri large print (ingranditi)
No
Il ristorante dispone di veranda/dehors esterna
Si; i tavoli esterni hanno supporto centrale con base a 4 piedi e spazio sottostante di 68 cm.
Modalità di accesso alla veranda/dehors esterna se è presente
accessibile tramite porta a vetri.
Larghezza utile della porta d'ingresso veranda se è presente

larghezza utile superiore a 90 cm e piccola rampa di raccordo



Servizi igienici comuni fruibili da un ospite con ridotta mobilità

(vedi "servizi igienici accessibili nei percorsi interni e servizi comuni")

INFO PER I PICCOLI OSPITI

Disponibilità di seggioloni per neonati

Sì



Area per i piccoli ospiti

Area riservata al pranzo per i piccoli ospiti con gli animatori

È presente un kids buffet per i piccoli ospiti con menù dedicato

Servizio di biberoneria

Si. Sono inoltre disponibili: culla e passeggini, su richiesta, baby interfono e scaldia biberon

INFO PER INTOLLERANZE/ALLERGIE ALIMENTARI

Disponibilità dei seguenti alimenti per celiaci

Pane, pasta e biscotti

Note eventuali

Note Il cliente con intolleranze alimentari dovrà segnalare le proprie esigenze, all'atto della prenotazione. Al momento dell'arrivo in hotel, dovrà poi contattare il responsabile della ristorazione per riconfermare le proprie esigenze e ottenere informazioni circa le modalità di preparazione ed erogazione dei pasti” (Handy Superabile e il Tour Operator non possono tuttavia garantire la non contaminazione).

THALASSA RESTAURANT

Ubicazione

Il locale si trova nei pressi della piscina

Modalità di accesso

raggiungibile dalla hall tramite uno dei due ascensori e un breve corridoio. Da qui poi attraverso una rampa si accede al viale che conduce al ristorante. Il ristorante è accessibile tramite 3 scalini alti 15 cm, superabili con rampa lunga 450 cm, larga 86 cm e pendenza 10 %.



Pavimentazione

liscia

Larghezza utile della porta di ingresso

Superiore a 100 cm

Scalino battiporta di altezza

NO

Ad un cliente con mobilità ridotta e/o non vedente è possibile riservare sempre lo stesso tavolo

Si

Servizio al tavolo per persone con disabilità

Si

Tipologia dei tavoli

Tavoli con piedistallo centrale

Altezza utile sotto il tavolo per accostamento carrozzina

68 cm

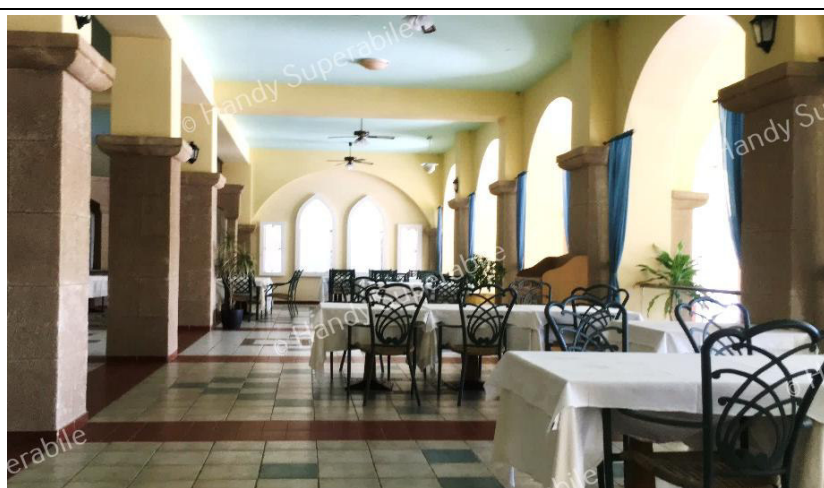

Il ristorante dispone di veranda/dehors esterna

Dispone di tavoli e sedie in veranda con supporto centrale

Servizi igienici comuni fruibili da un ospite con ridotta mobilità

Vedi servizi igienici comuni

Note eventuali

Il ristorante à la carte è aperto a cena ed offre pesce fresco e piatti della cucina greca.

OSTERIA RISTORANTE

Ubicazione

Il locale si trova nei pressi della piscina

Modalità di accesso

raggiungibile dalla hall tramite uno dei due ascensori e un breve corridoio. Da qui poi attraverso una rampa si accede al viale che conduce al ristorante. Il ristorante è accessibile tramite 3 scalini alti 16 cm, superabili con rampa lunga 415 cm, larga 90 cm e pendenza 12 %



Pavimentazione

Liscia in piastrelle

Larghezza utile della porta di ingresso

Superiore a 100 cm

Scalino battiporta di altezza

NO

Ad un cliente con mobilità ridotta e/o non vedente è possibile riservare sempre lo stesso tavolo

SI

Servizio al tavolo per persone con disabilità
Si
Tipologia dei tavoli
Tavoli con piedistallo centrale
Altezza utile sotto il tavolo per accostamento carrozzina
spazio sottostante 70 cm



Servizi igienici comuni fruibili da un ospite con ridotta mobilità
Vedi servizi igienici comuni
Note eventuali
Il ristorante à la carte è aperto a e cena ed offre piatti della cucina italiana e dispone di forno a legna italiano.

AEOLOS BEACH RESTAURANT & BAR
Ubicazione
Il locale si trova nei pressi della spiaggia
Modalità di accesso
raggiungibile dalla hall tramite uno dei due ascensori e un breve corridoio. Da qui poi attraverso una rampa (vedi percorsi interni) si accede al viale che conduce fino al locale e alla spiaggia. Ristorante e bar accessibili in piano



Pavimentazione

liscia

Larghezza utile della porta di ingresso

Varco aperto

Altezza del banco ribassato inferiore a 100 cm

Il banco del bar è alto 112 cm.



Ad un cliente con mobilità ridotta e/o non vedente è possibile riservare sempre lo stesso tavolo

No

Servizio al tavolo per persone con disabilità
Si
Tipologia dei tavoli
Tavoli con piedistallo centrale
Altezza utile sotto il tavolo per accostamento carrozzina
spazio sottostante 68 cm
Servizi igienici comuni fruibili da un ospite con ridotta mobilità
Vedi servizi igienici comuni

Note eventuali
<p>Il ristorante e bar serve spuntini leggeri, pasti e bevande. A lato si trova un palco utilizzato dagli animatori per gli spettacoli</p>

PERCORSI INTERNI E SERVIZI COMUNI

Percorsi interni



Distanze approssimative dalla camera/appartamento/bungalow visitato e destinato ai clienti con disabilità fino alle diverse aree comuni principali

Dalla CAMERA visitata all' INGRESSO (Hall)	c.a.	pochi metri
Dalla CAMERA visitata al RISTORANTE PRINCIPALE	c.a.	80 m
Dalla CAMERA visitata alla PISCINA PRINCIPALE	c.a.	100m
Dalla CAMERA visitata alla SPIAGGIA	c.a.	300 m



Lungo i percorsi interni sono presenti segnali tattili in sistema loges, per non vedenti

I viali hanno una pavimentazione in piastrelle rugose e larghezza utile superiore a 100 cm, con

segnaletica informativa ma privi di segnali tattili per favorire l'orientamento agli ospiti non vedenti.

Lungo i percorsi sono presenti segnali informativi direzionali delle varie aree comuni

Si



Indicare se i percorsi di collegamento con le aree comuni sono in piano o con rampe o con scalini, oltre a quelli già descritti

Dalla CAMERA visitata alle aree comuni

Al piano della hall troviamo il lobby bar Dyonisos, i servizi igienici accessibili agli ospiti con disabilità motoria e i 2 ascensori che conducono alle camere e al piano inferiore -1. A questo piano dopo un breve corridoio si raggiunge in piano; il ristorante principale, la sala videogames, la sala fitness e la Spa. Dal blocco centrale, attraverso 3 scalini alti 16 cm, superabili con una rampa lungh. 740 cm, largh. 90 cm, priva di corrimano, si raggiunge il viale che conduce agli altri ristoranti, alle piscine, al miniclub, area fitness, teatro, campi da calcetto e tennis, minigolf, e alla spiaggia



Vista del blocco centrale dai viali interni



Dal blocco centrale rampa di accesso viali interni

ASCENSORI

Nella hall i due ascensori, con porta cabina larga 79 cm e larghezza e profondità della cabina rispettivamente 105 X 210 cm. La tastiera è in braille e il tasto più alto si trova a 130 cm da terra. Segnale sonoro e maniglie di sostegno



L'ascensore serve le seguenti aree comuni: Piano 1 e Piano 2: Piano -1

Al piano terra, piano della hall il bar centrale Dyonisos, qualche piccolo shop, Sala biliardi (a pagamento), sala videogames, con slot machine, biliardo, Shooters Junior Basket Dream Shooters, video giochi, Photo play, calcio balilla, hockey da tavoli ed i servizi igienici accessibili agli ospiti con disabilità motoria (vedi servizi igienici comuni) e i 2 ascensori che conducono alle camere.

Al primo e secondo piano le camere

Al piano inferiore -1. A questo piano dopo un breve corridoio si raggiunge in piano il ristorante principale, la sala fitness e la Spa. Il supermarket. Dal blocco centrale, attraverso 3 scalini alti 16 cm, superabili con una rampa lungh. 740 cm, largh. 90 cm, priva di corrimano, si raggiunge il viale che conduce agli altri ristoranti, alle piscine, al miniclub, area fitness, teatro, campi da calcetto e tennis, minigolf, e alla spiaggia. Nella stessa area, noleggio biciclette a pagamento .



Vista del blocco centrale dai viali interni



Dal blocco centrale rampa di accesso viali interni



Servizi igienici comuni nei pressi della Hall

Modalità di accesso

In piano



Larghezza utile porta di ingresso

tramite doppia porta d'ingresso con larghezza utile di 76 cm quella esterna e 88 cm quella interna, con maniglia a pomello

Tipologia della porta

ad anta apribile verso l'interno

Tipologia della maniglia

A pomello
Altezza WC
46 cm
Sedile WC a parte frontale
sedile a parte frontale aperta (con dente frontale)
Maniglioni di sostegno
maniglione fisso a parete sul lato sinistro
Doccetta flessibile a lato del wc
No
Spazio libero ai lati del wc
a sinistra 42 cm, a destra 40 cm e frontale superiore a 100 cm
Campanello elettrico/telefono a lato wc
assente
Lavabo con spazio sottostante per accostamento carrozzina
Piano lavabo alto 84 cm con spazio libero sottostante di 70 cm.
Altezza da terra bordo inferiore specchio
Reclinabile, fruibile da persona in carrozzina
Servizi igienici comuni nei pressi del ristorante principale
Modalità di accesso
al piano inferiore blocco centrale, raggiungibili dalla hall tramite ascensore, in piano



Larghezza utile porta di ingresso
doppia porta d'ingresso con larghezza utile di 74 cm quella esterna e 86 cm quella interna
Tipologia della porta
Ad ante apribile verso l'interno
Tipologia della maniglia
A pomello
Altezza WC
46 cm con sedile a parte frontale aperta (dente frontale).
Maniglioni di sostegno
maniglione fisso a parete sul lato destro
Docchetta flessibile a lato del wc
No
Spazio libero ai lati del wc
spazio libero a destra del wc 33 cm, a sinistra 90 cm e frontale superiore a 100 cm
Campanello elettrico/telefono a lato wc
assente
Lavabo con spazio sottostante per accostamento carrozzina
alto 83 cm con spazio libero sottostante di 70 cm.
Altezza da terra bordo inferiore specchio
Specchio reclinabile e fruibile da un ospite in carrozzina

PISCINE

Dispone di 6 piscine di cui 2 con scivoli e 2 per bambini. Uso gratuito di lettini, ombrelloni e teli mare sia in piscina sia in spiaggia.

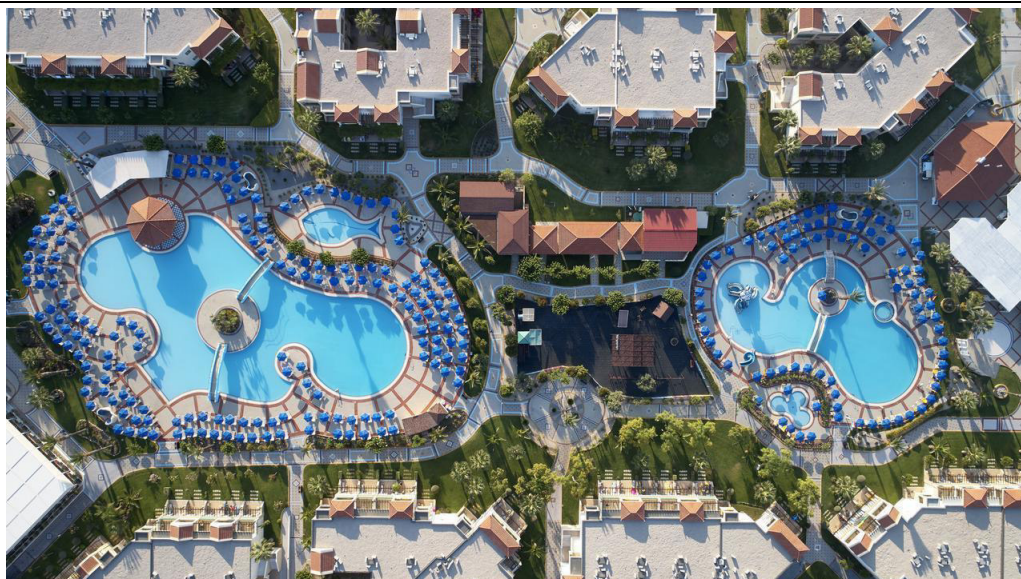

Modalità di accesso all'area piscine

Tutte le piscine sono raggiungibili dalla hall e camere tramite ascensore. Dal blocco centrale, attraverso 3 scalini alti 16 cm, superabili con una rampa lungh. 740 cm, largh. 90 cm, priva di corrimano, si raggiunge il viale che conduce alle piscine

PISCINA PRINCIPALE CON POOL BAR



Ubicazione

Nei pressi dei ristoranti 'Thalassa' e Ristorante italiano 'L'osteria'



Aegean Pool Bar si trova a lato della piscina (vedi scheda descrizione bar)

Accesso alla vasca tramite

Scaletta metallica

Ausili per facilitare l'ingresso in acqua agli ospiti con disabilità motoria

Le piscine non dispongono di sollevatore per facilitare ingresso e uscita dalla vasca, per gli ospiti con mobilità ridotta.

Il personale può offrire assistenza alle persone disabili per il trasporto con l'ausilio

Si

Vasca profonda

con fondo digradante a profondità variabile da 35 a 150 cm

Altezza bordo-livello acqua
a sfioro
Servizi igienici fruibili nelle vicinanze delle piscine
I servizi igienici attrezzati per gli ospiti con mobilità ridotta si trovano al ristorante principale oppure nella hall (vedi percorsi interni ed aree comuni)
Nell'area piscina si trova una doccia
A lato della piscina principale, nell'area piscina per piccoli, è presente una doccia a filo pavimento con ampio spazio azionabile tramite pulsante, accessibile da ospiti in carrozzina
La doccia è dotata di sedile
Nessun ausilio
PISCINA PER BAMBINI
A lato della grande piscina principale si trova una vasca per i piccoli ospiti, a sfioro, con profondità 40/55 cm.

PISCINA INTERMEDIA
La piscina intermedia ha un'ampia vasca, a forma irregolare.



Ausili per facilitare l'ingresso in acqua agli ospiti con disabilità motoria

La vasca della piscina non ha un sollevatore per facilitare l'ingresso in acqua agli ospiti con mobilità ridotta

Il personale può offrire assistenza alle persone disabili per il trasporto con l'ausilio

Si

Vasca profonda

con fondo digradante a profondità variabile da 25 a 135 cm

Altezza bordo-livello acqua

A sfioro

Nell'area piscina si trova una doccia

La stessa della piscina principale

A lato della grande piscina intermedia si trova una vasca per i piccoli ospiti, a sfioro, con profondità 38 cm che dispone di scivoli per bambini



PISCINA LATO SPIAGGIA



Modalità di accesso all'area piscina

La grande vasca ha una forma irregolare. ubicata a lato spiaggia, è accessibile tramite una rampa lunga 8 metri, largh. superiore a 100 cm e pendenza del 7/8%.



Accesso alla vasca tramite

Tramite scaletta metallica

Per facilitare l'ingresso in acqua agli ospiti con disabilità motoria è disponibile

La vasca della piscina non ha un sollevatore per facilitare l'ingresso in acqua agli ospiti con mobilità ridotta

Il personale può offrire assistenza alle persone disabili per il trasporto con l'ausilio

A discrezione del personale
Vasca profonda
con fondo digradante a profondità fissa a 155 cm
Altezza bordo-livello acqua
A sforo
Servizi igienici fruibili nelle vicinanze delle piscine
Vedi servizi igienici comuni
Note eventuali
A lato della piscina si trova una vasca per i piccoli ospiti, a sfioro, con profondità 95 cm dotata di grande scivolo.

SPIAGGIA



La spiaggia ha ricevuto la Bandiera Blu, demaniale, in concessione al villaggio, è attrezzata con ombrelloni e lettini, disponibili gratuitamente fino ad esaurimento.

Modalità di accesso alla spiaggia

Dal blocco centrale dell'hotel, giunti alla fine del viale pedonale che conduce alla spiaggia, e superato un breve tratto di un paio di metri, in sterrato, inizia la passerella. Dista c.a. 300 metri dalle camere adattate

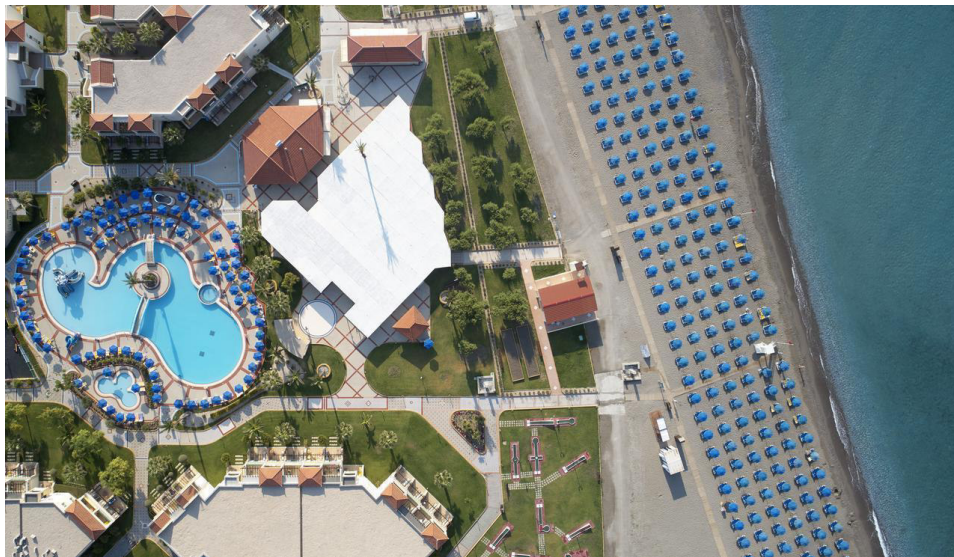

Tipologia di Spiaggia

In sabbia mista a ghiaia



In spiaggia è presente una passerella

Si

Tipologia della passerella

in doghe di legno (attenzione ad alcuni tratti irregolari)

Larghezza della passerella

Superiore a 100 cm

La passerella arriva fino alla prima fila di ombrelloni

Arriva fino alla prima fila di ombrelloni

E' possibile riservare al cliente con ridotta mobilità/cieco ombrellone a lato della passerella

Si

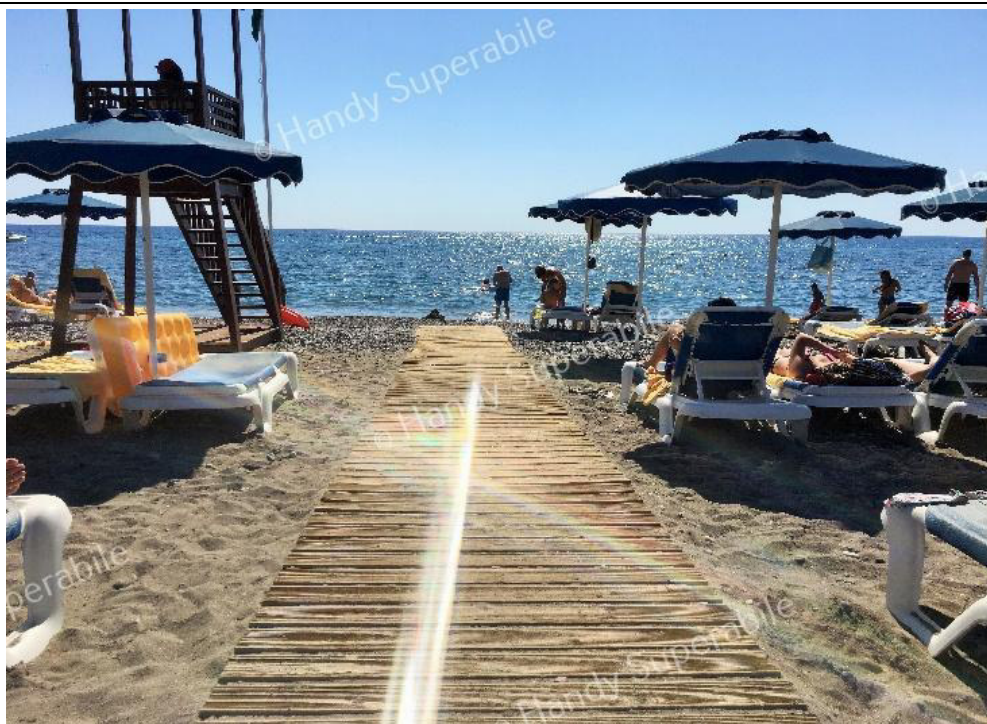

Disponibile pedana anche amovibile fra passerella e postazione ombrellone

No È possibile richiedere, se disponibile, una postazione di ombrellone adiacente alla passerella

Disponibile sedia anfibia per balneazione persone con mobilità ridotta di proprietà o tramite tour operator

Priva di sedia anfibia: il T.O. previa specifica richiesta al momento della prenotazione potrà, qualora disponibile, prestare gratuitamente sedia JOB per la durata del soggiorno.

La sedia verrà consegnata alla partenza in aeroporto, dove i clienti dovranno restituirla al loro rientro in Italia. Nel caso non fosse disponibile, inviare richiesta a info@handysuperabile.org per ottenere informazioni sulla possibilità di reperirla a noleggio, insieme ad altri ausili

Il personale è disponibile ad offrire assistenza per il trasporto con l'ausilio medesimo in acqua e viceversa

No

Nell'area della spiaggia si trova una doccia

docce a filo pavimento raggiungibili tramite la stessa passerella in legno che conduce anche al beach bar & restaurant



Disponibili servizi igienici fruibili dagli ospiti con mobilità ridotta

(ved scheda servizi igienici comuni)

Note eventuali

Sulla spiaggia pallavolo mentre il Centro di sport acquatici offre ogni tipo di divertimento come il windsurf, vela con catamarano, Sci Nautico, Wakeboard, Jet Ski, bananoni, pedalò, giochi gonfiabili da traino e canoa.

ATTIVITÀ SPORTIVE/RICREATIVE E MINICLUB

Attività sportive

2 campi da tennis (illuminazione inclusa su richiesta), fitness center (over 16 anni), beach volley, campo da pallavolo e pallacanestro, campo da calcetto 5x5, tiro con l'arco, ping-pong e minigolf; Inoltre, a pagamento: windsurf, canoe e pedalò, ringo, banana boat e altri sport nautici (gestione esterna), noleggio biciclette, biliardo, sala giochi; Campo da golf a 30 km, diving center a circa 7 km.

Sono presenti CAMPI da TENNIS, da BASKET, CAMPI da CALCETTO, CAMPO di BOCCE, TIRO CON L'ARCO e MINI GOLF

Si

Modalità di accesso

Tutti In piano, nella stessa area, accessibili tramite cancello, raggiungibili lungo un viale asfaltato, dopo il teatro.





Sono presenti **BILIARDO** (a pagamento) e tavolo **PING_PONG**

Si

Modalità di accesso

Al piano terra, nei pressi della Hall



Altre attività

nei pressi della hall, sala videogames, con slot machin Sulla spiaggia pallavolo mentre il Centro di sport acquatici offre ogni tipo di divertimento come il windsurf, vela con catamarano, Sci Nautico, Wakeboard, Jet Ski, bananoni, pedalò, giochi gonfiabili da traino e canoa



Note eventuali

La squadra di animazione è responsabile del programma di intrattenimento ed offre molte attività diverse nell'arco della giornata, per persone di tutte le età, anche per chi ha una disabilità motoria

Palestra/Fitness

Modalità di accesso alla palestra/fitness

Di fronte al centro benessere si trova una sala fitness accessibile tramite porta a vetri

Larghezza utile porta di ingresso

95 cm

Tipologia della porta

ad anta apribile verso l'interno

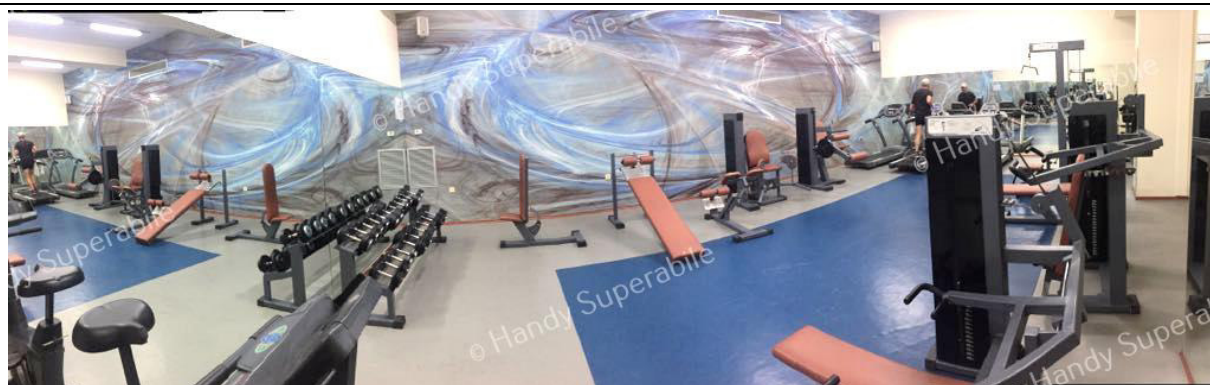

Note eventuali

Spazio fitness anche all'aperto, vicino i campi da tennis



Miniclub/area giochi

Per i piccoli ospiti troviamo il **Kids club e Kids Play Kids Play Area**, all'aperto con alcuni giochi. Uno staff di animazione esperto e preparato offre un ricco programma di intrattenimenti diurni e serali per i piccoli ospiti dai 4 ai 12 anni

Modalità di accesso al miniclub

accessibile tramite rampa a pendenza moderata e porta a due ante mentre all'aperto, accessibile tramite scalino e cancelletto in legno; entrambi si trovano fra la piscina con pool bar e quella intermedia



Teatro

Modalità di accesso al teatro

Nella stessa area dove si trovano i campi da tennis; il teatro è accessibile tramite otto scalini superabili tramite tre rampe in successione, intervallate da ripiani di sosta, lung. di 8,5 + 4,5 + 6.0 metri, larghezza di 93 cm e pendenza c.a. 7 %, dotate di corrimano su un lato.

Larghezza utile porta/varco di ingresso

Varco aperto

La zona tribuna è al coperto

No

Sono previsti postazioni per persone in carrozzina

L'ospite in carrozzina può posizionarsi nel parterre di fronte al primo gradone



Centro benessere - Spa
WELLNESS: piscina coperta, sauna, bagno turco e idromassaggio sono tutti per maggiori di 16 anni A pagamento: massaggi e trattamenti estetici. Al centro è possibile scegliere tra una serie di trattamenti con terapisti qualificati
Modalità di accesso alla Spa
si trova al piano – 1 del blocco centrale ed è raggiungibile dalla hall tramite l'ascensore ed un corridoio in piastrelle
Larghezza utile porta/varco di ingresso
La porta d'ingresso, a 2 ante, ha una larghezza utile di 82 cm X2 mentre la porta secondaria è di 81 cm
Al centro benessere/Spa sono presenti le seguenti attività:
SAUNA
Gratuita, accessibile in piano tramite porta largh. 55 cm e scalino alto 10 cm
BAGNO TURCO
In piano, accessibile in piano tramite porta largh. 66 cm e scalino alto 4,5 cm
VASCA IDROMASSAGGIO
vasca idromassaggio, a filo pavimento, accessibile tramite 4 scalini

SALA MASSAGGIO
sala massaggi e trattamenti estetici (a pagamento), accessibile in piano tramite porta largh. 78 cm. Il varco doccia è di 57 cm e presenta uno scalino di 18 cm
Letto per massaggio



LOCALE SPOGLIATOIO

Accessibile in piano, Il varco doccia è di 57 cm e presenta uno scalino di 18 cm mentre la porta dello spogliatoio è larga 85 cm.

Gli armadietti se presenti sono posti ad altezza minima

Fruibili da persona in carrozzina

Note eventuali

Il centro ospita una bella piscina con porta di accesso a vetri, a 2 ante, con pomello e larghezza utile 83 cm X2.



Centro diving

Modalità di accesso al diving

Il centro sub più vicino, a circa **7 km dal tuo hotel a Lardos** (circa 10–15 minuti in auto/taxi). Offre immersioni guidate e attività subacquee per vari livelli (principalmente per turisti e sub certificati) ed è uno dei diving più recensiti dell'area.

STUDI MEDICI/STRUTTURE SANITARIE

Ospedali nei pressi della struttura

il General Hospital of Rhodes “ Andreas Papandreou”

(Ospedale Generale di Rodi), è situato nella città di Rodi, a circa 50-60 minuti di auto dall'hotel, è l'ospedale statale principale dell'isola, con **Pronto Soccorso aperto 24 h** e servizi medici generali per residenti e turisti

indirizzo [Κρίστιαν Μπαρνάρνι 1, Rodos 851 33, Grecia](#)

Telefono: +302241 3600004

Pronto soccorso Tel +30 22410 45055

Pronto soccorso (Faliraki) +30 22410 85555

Eventuali strutture per la dialisi

I centri dialisi più vicini si trovano a

HOSPITAL “ANDREA PAPANDREU Rhodos center a 47 km tel. [+30 2241 360000](#)

EUROMEDICA CENTER koskinou, Municipality of Kallithea, a 43 km tel 30 22410 45000

HELIONEPHRO - Dialysis center a 45. km Rhodos-Kalithea Tel: 0030 22410 03300

Altre strutture sanitarie

Centro medico (Kalithies) +30 2241 0 85209

Centro medico (Koskinou) +30 2241 0 67111

Centro medico (Psinthos) +30 2241 0 50014

È disponibile una farmacia accessibile, Epar.Od. Lardou-Lindou 2007, Pefki 851 situata a c.a. 3,4 km dalla struttura.

Copyright – Diritto d'autore e proprietà intellettuale

Tutto ciò che è riportato in questa scheda e nel sito web di Handy Superabile, **documentazione, contenuti, testi, il logo, il lavoro artistico sono di proprietà di Handy Superabile** e sono protetti dal diritto d'autore nonché dal diritto di proprietà intellettuale.